Gloria

LOURDES

(CORMONS)

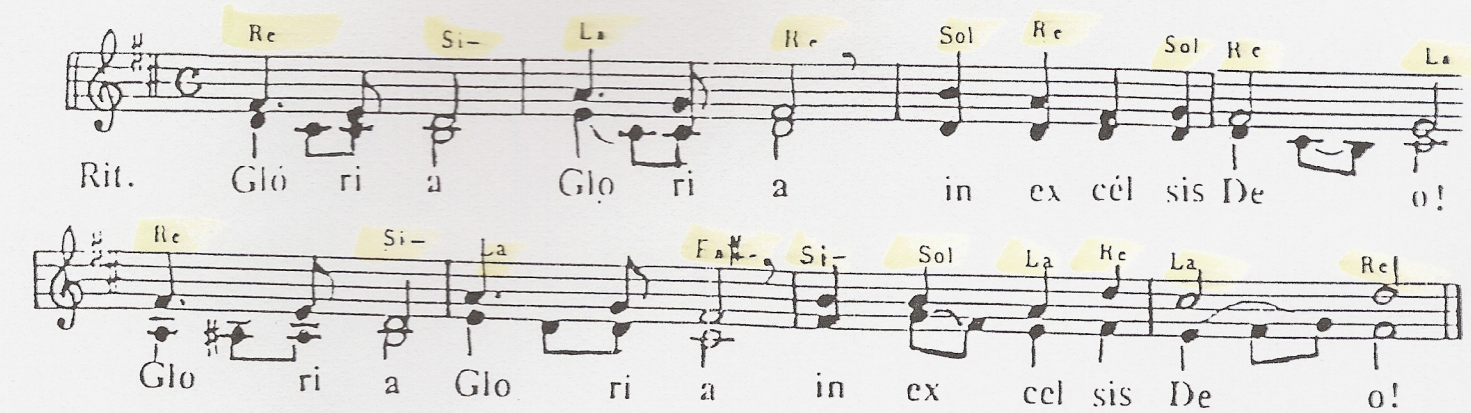

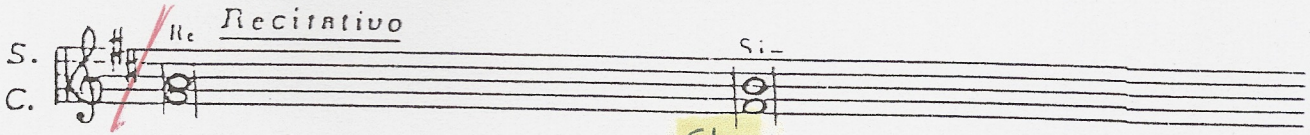

1) e pace in terra agli . . . . . uomini di . . . . . .
2) Signore, Figlio unigenito, Gesù Cristo, Signore Dio, A.gnello di
3) Perché tu . . . . . solo . . . . . .

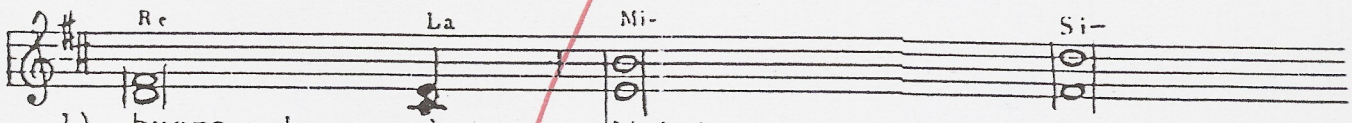

1) . buona volon - tà, Noi ti lo- - - - - - diamo, ti benedi -
2) Dio, Figlio del Padre, tu che togli i peccati del mondo, ...
3) il . . . . . Santo, tu . . . . . solo . . . . . .

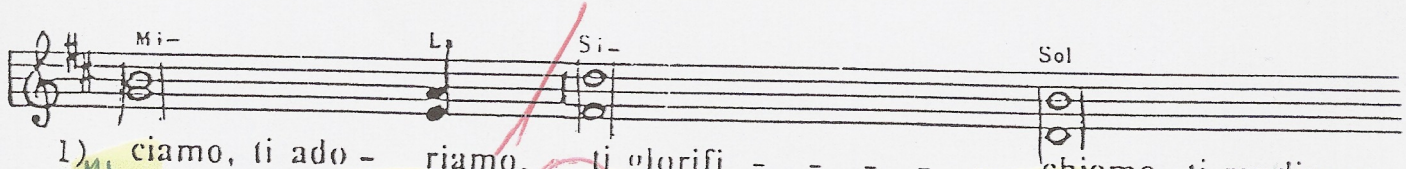

1) ciamo, ti ado - riamo, ti glorifi - - - - - chiamo, ti rendiamo .
2) . abbi pietà di noi; tu che togli i peccati del mondo, ...
3) il Si - - - - gnore, tu solo l'Al - - - - tissimo, Gesù . . .

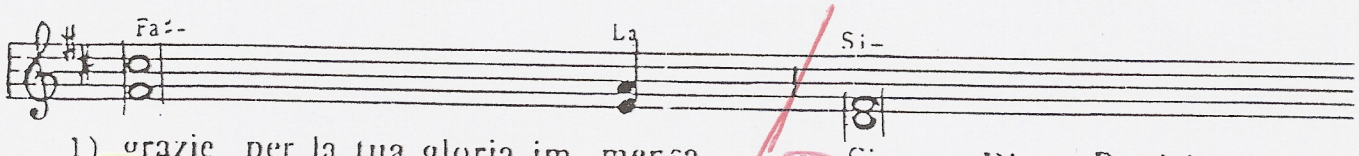

1) grazie per la tua gloria im mensa, . . Signore Dio, Re del . . . .
2) accogli la nostra . . . . . supplica; tu che siedi alla destra del
3) Cristo, con lo Spirito . . . Santo . . nella gloria di Dio . . . . .

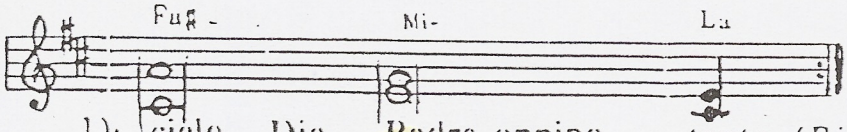

1). cielo, Dio Padre onnipo - tente. (*Rit.*)
2) Padre, . . abbi pietà di noi. (*Rit.*)
3) Padre. . . . A - - - - - men. (*Rit.*)

/0 : punti in cui l'accordo precede